

**PROXIMAMENTE**

**EN PROCESO**



Diseñado y desarrollado especialmente para la cirugía craneal y de columna, el sistema de motor de alta velocidad NeuroSmarth se presenta como un autentico líder de su categoría.



# ¿QUÉ ES?



Un software totalmente automatizado para el **análisis de datos** de imágenes cerebrales.



Permite una evaluación integral de **enfermedades neurológicas** que involucran patologías vasculares

**Eventos cerebrovasculares Tumores Demencia**

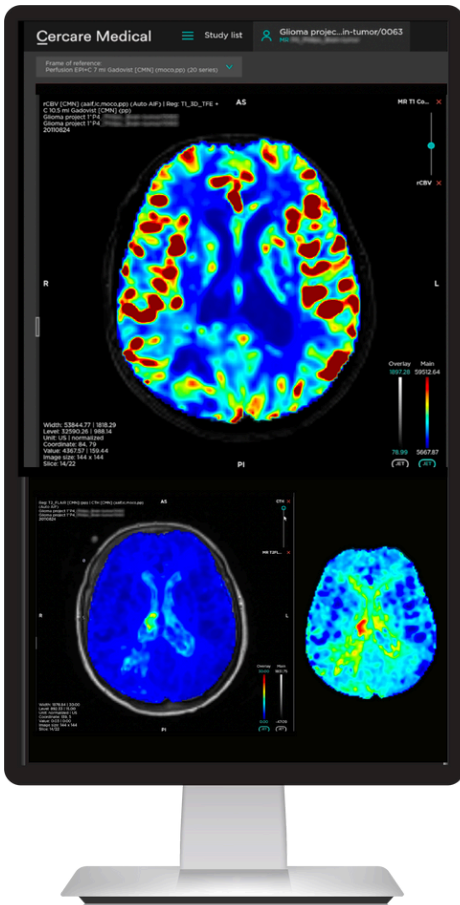

CMN usa algoritmo patentado para mapas detallados de perfusión únicos de extracción de oxígeno y metabolismo.

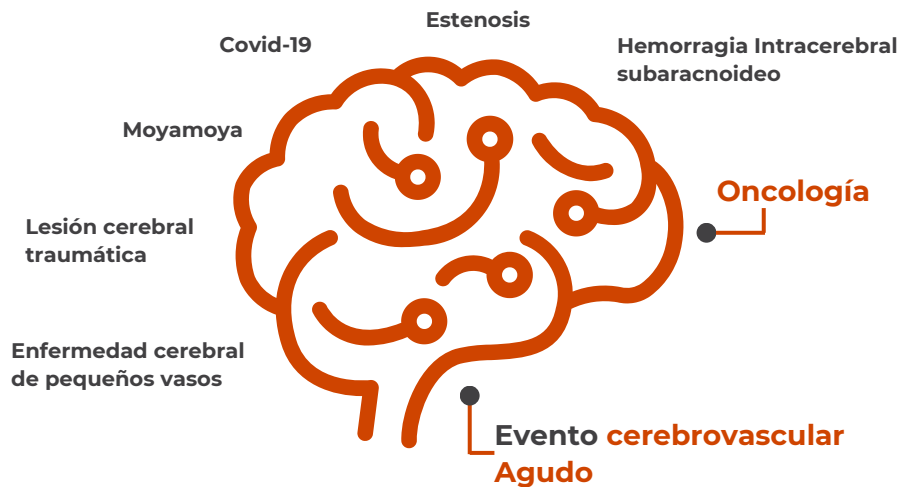



- CAJAS LUMBARES Y CAJAS CERVICALES